

SEPA Direct Debit in Wings

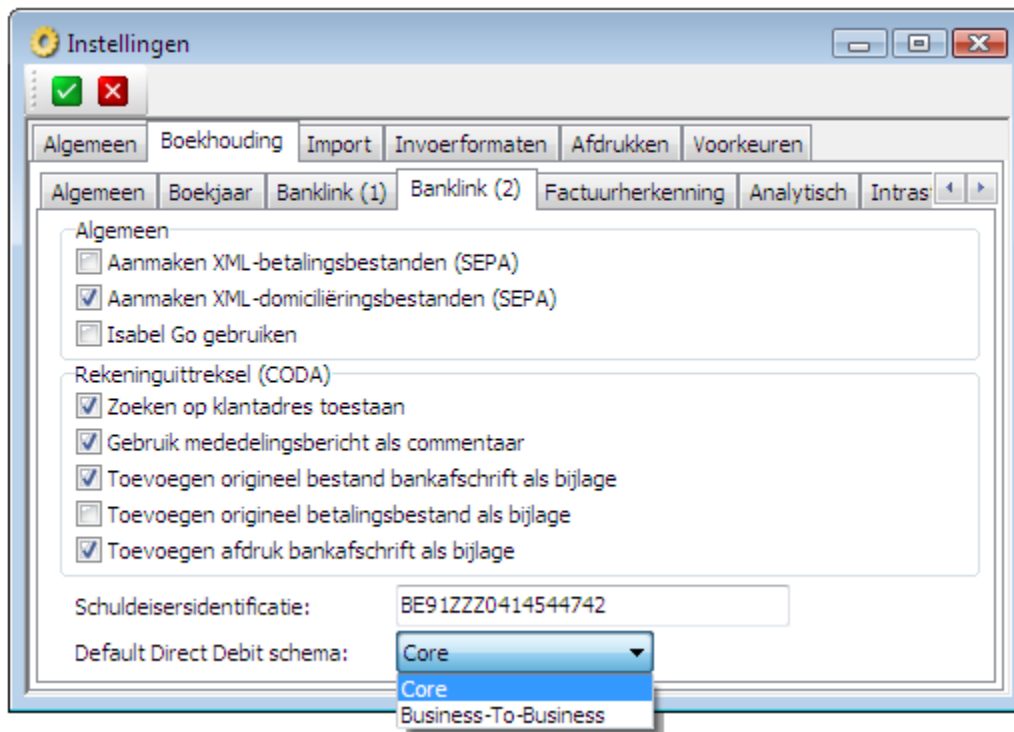

Binnen Beheer – Instellingen – Banklink(2) wordt het standaardschema geselecteerd voor Direct Debit.

The screenshot shows a software window titled "Klanten" with a toolbar and a "Raadplegen" button. The main area contains the following data:

Nummer:	00000039	Naam:	AALBRECHTS		
Code:	AALBRECH	Naam (vervolg):			
		Adres:	Waterloseweg 20		
		Adres (vervolg):			
		Land/Plaats:	BE	1410	WATERLOO

Below this is a tabbed interface with tabs for "Boekhouding", "Commercieel", "Communicatie", "Extra", and "Memo". The "Commercieel" tab is active and contains the following data:

Groep:	01	Handelskorting:		%
Vertegenwoordiger:	RT	Financiële korting:		% Dagen:
Kredietlimiet:	3.700,00	Kredietbeperking:	0,00	% Dagen:
Betalingsvoorwaarde:	D030			
Betalingscommentaar:				
Europese domiciliëring:	Dom'80	Domiciliëring:	330-0108856-76	

Na het aanzetten van de parameter die aangeeft dat van DOM'80 naar SEPA DD wordt overgeschakeld, krijgen klanten met bestaande domiciliëringnummers een speciale status om aan te geven dat ze nog moeten gemigreerd worden. De migratie gebeurt automatisch bij de eerste invordering.

Klanten

Nummer: 00000006 Naam: Raes R.
 Code: RAESR Naam (vervolg):
 Adres: Pauwelstraat 47
 Adres (vervolg):
 Land/Plaats: BE ... 9400 ... NINOVE

Boekhouding **Commercieel** Communicatie SEPA DD mandaat Extra Memo

Groep: 0000 ... Handelskorting: 0,00 %
 Vertegenwoordiger: ... Financiële korting: 0,00 % Dagen:
 Kredietlimiet: 3.700,00 EUR Kredietbeperking: % Dagen:
 Betalingsvoorwaarde: F030 ...
 Betalingscommentaar:
 Europese domiciliëring: **Mandaat hangende** ▼
 Nee
 Ja
 Mandaat hangende
 Dom'80

Er zijn 4 statussen:

- Nee: geen SEPA DD voor deze klant
- Ja: mandaat is ondertekend teruggezonden door klant
- Mandaat hangende: mandaat is opgestuurd, maar nog niet terug ontvangen
- Dom'80: DOM'80 nog niet gemigreerd naar SEPA DD voor deze klant

Klanten

Nummer: 00000006 Naam: Raes R.
 Code: RAESR Naam (vervolg):
 Adres: Pauwelstraat 47
 Adres (vervolg):
 Land/Plaats: BE 9400 NINOVE

Boekhouding Commercieel Communicatie **SEPA DD mandaat** Extra Memo

Mandaat-ID: DD7100000006
 Direct Debit schema: Business-To-Business Periodiciteit: Terugkerend
 Referentie contract:
 Omschrijving contract:
 E-mail adres: rr@raes.be
 Afdrukdatum: Ondertekening:

Extra gegevens voor het mandaat worden beschikbaar indien de status 'Mandaat hangende' of 'Ja' is.

Intern houdt Wings bij elke Direct Debit nog enkele parameters bij per mandaat om aan te geven dat het óf de eerste invordering is, óf dat er wijzigingen gebeurd zijn sinds de laatste invordering.

Periodiciteit:

- Eerste (terugkerend) ▼
- Eerste (terugkerend)
- Terugkerend
- Eénmalig

i De gebruiker kan, gebaseerd op de info die hij van de bank krijgt, de periodiciteit manueel aanpassen. 'Eerste (terugkerend)': het is mogelijk dat bij de eerste verzending het directe debiteren verworpen werd, omdat de klant b.v. onvoldoende dekking heeft. Bij een volgende aanbieding waarbij het direct debiteren wel kan gebeuren zal de periodiciteit dan automatisch 'Terugkerend' worden.

Klanten

✓ ✕ 🏠 🔍 🖨️ 📄 📌 📧 ⏪ ⏩ Raadplegen

Nummer: 00000006 Naam: Afdrukken SEPA DD mandaat

Code: RAESR Naam (vervolg):

Adres: Pauwelstraat 47

Adres (vervolg):

Land/Plaats: BE 9400 NINOVE

Boekhouding Commercieel Communicatie **SEPA DD mandaat** Extra Memo

Mandaat-ID: DD710000006

Direct Debit schema: Business-To-Business Periodiciteit: Terugkerend

Referentie contract:

Omschrijving contract:

E-mail adres: rr@raes.be

Afdrukdatum: Ondertekening:

Het mandaat kan afgedrukt worden of opgestuurd worden via e-mail indien een e-mailadres ingevuld werd (zie bijlage).

Bij ontvangst van het ondertekend mandaat wordt de datum van ondertekening ingevuld en verandert de status automatisch naar 'Ja'. Indien het bankrekeningnummer nog niet bekend was, is het ook verplicht deze in te vullen.

Klanten

Nummer: 00000010 Naam: Robijns bvba
 Code: ROBIJNS Naam (vervolg):
 Adres: Wezenstraat 20
 Adres (vervolg):
 Land/Plaats: BE ... 8870 ... IZEGEM

Boekhouding Commercieel Communicatie **SEPA DD mandaat** Extra Memo

Mandaat-ID: DD6000000010
 Direct Debit schema: Core Periodiciteit: Terugkerend
 Referentie contract: 031-1234567-02
 Omschrijving contract: DOM80
 E-mail adres: rt@wings.be
 Afdrukdatum: 08/10/2010 Ondertekening: 08/10/2010

Voorbeeld van de mandaat informatie na migratie van DOM'80.

Datum ondertekening is migratiedatum.

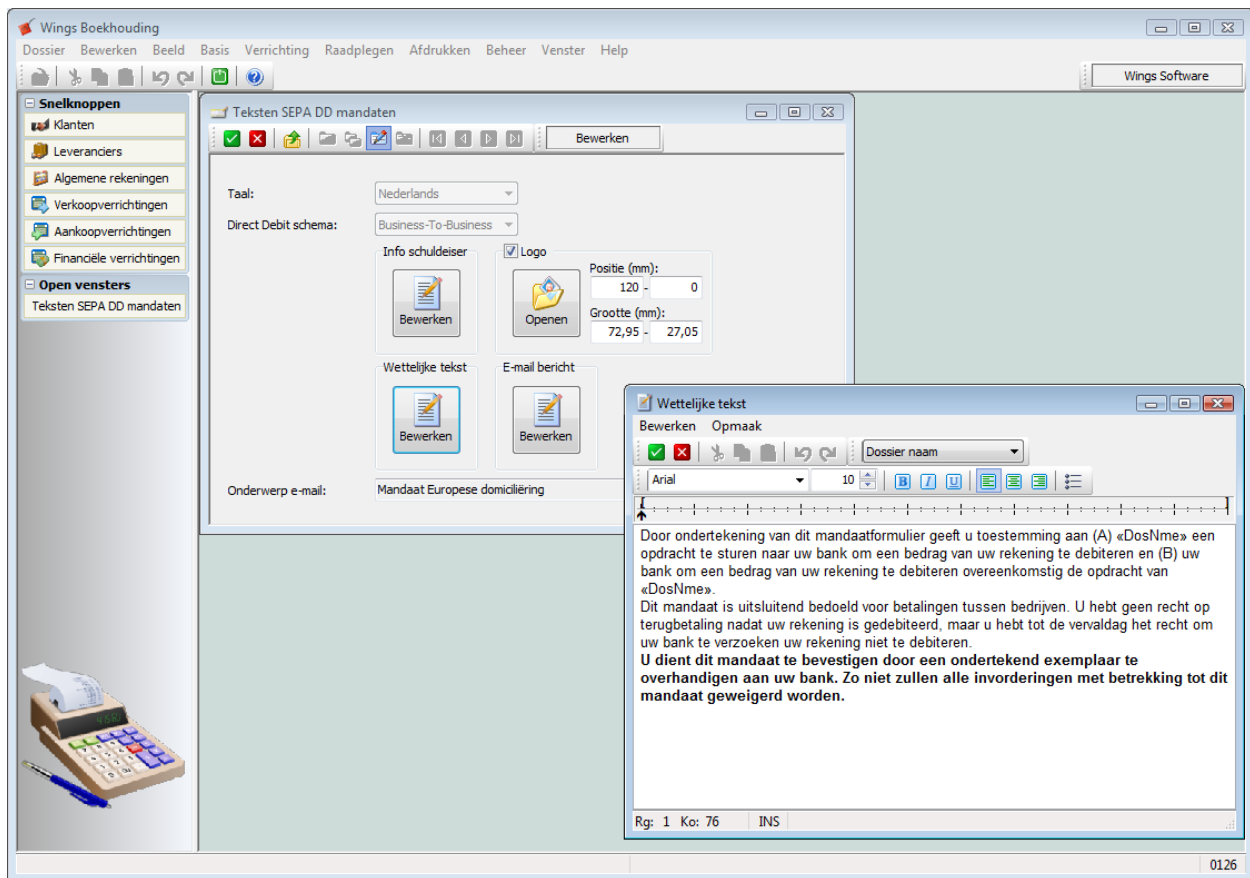

De teksten van de mandaten kunnen door de gebruiker zelf aangepast worden. Er worden standaardteksten voor zowel Core als B2B bijgeleverd in vier talen (Nederlands, Frans, Duits en Engels).

Banklink: Sepa-Europese domiciliëringen

SEPA Europese domiciliëringen

Europese domiciliëring: (nieuw) ... OK

Bank: F01 ... Verwijderen

Direct Debit schema: Business-To-Business ▾

Direct Debit type: Eerste ▾
Eerste
Terugkerend
Eénmalig

Vervaldag:

Uitvoeringsdatum:

Vervallen bedragen automatisch invorderen
(slechts één factuur zal worden ingevorderd voor een First Direct Debit)

Selectie op BIC-code van de bank

Verkoopboek: ...

Volgnummer: ...

Domiciliëringmededeling:
<factuurnummer>

Bestandsnaam: ... Annuleren

Bij het aanmaken van het domiciliëringbestand zal 'Eerste' worden geselecteerd als 'Direct Debit type'. Nadien wordt dit 'Terugkerend'.

Vervallen bedragen automatisch invorderen
(slechts één factuur zal worden ingevorderd voor een First Direct Debit)

Bij de Eerste Direct Debit is het aangewezen om maar één factuur in te vorderen. Na enkele dagen wachttijd heeft de bank dit verwerkt en kan de volgende invordering dan als terugkerend worden voorgesteld.

i Belangrijk is te weten dat de klant een bedrag van zijn rekening ziet gaan, maar dat het dan niet duidelijk is over welke facturen het gaat. Voor de bank kunnen er immers geen twee 'Eerste invorderingen' zijn. Daarom wordt voor een eerste invordering maar één factuur ingevorderd.

Instellingen:

Reeds geweigerde invorderingen opnieuw aanbieden

Voordien geweigerde domiciliëringen worden terug ter betaling aangeboden.

Selectie op BIC-code van de bank

Al degenen die een bankrekening hebben bij die bank worden eerst gedebiteerd, waardoor het geld sneller op de rekening komt. Voor andere klanten kan dit worden afgevinkt.

Verkoopboek:

Selectie mogelijk op verkoopboek.

Direct Debit schema-migratie van Core naar B2B

De optie om initieel alle bestaande domiciliëringen te migreren naar het “Core” schema is zeer aantrekkelijk omdat zo de administratieve last van het verplichte mandaatbeheer in B2B tijdelijk kan vermeden worden.

Vervolgens kun je geleidelijk aan de klanten migreren naar B2B. Om dit gemakkelijk te kunnen uitvoeren werd er in de klantenfiche een aankruisvak voorzien.

Mandaat migreren naar B2B

Eerst wordt in de klantenfiche de parameter ‘Mandaat migreren naar B2B’ aangevinkt. Vervolgens wordt het mandaat afgedrukt en verzonden naar de klant.

Ondertussen blijft men doorsturen met Core als Direct Debit schema.

De mandaatwijziging moet ook bevestigd worden door de bank. Als het ondertekend mandaat wordt ontvangen dient de datum van ondertekening te worden ingevuld en moet men zelf aangeven in de klantenfiche (zie Tabblad SEPA DD mandaat) dat men van Core naar B2B overschakelt. De periodiciteit wordt automatisch op eerste (terugkerend) geplaatst.