



## Features

## Algemeen

In Windows-programma's wordt vandaag de dag gebruik gemaakt van de muis. Hiermee kan de cursor op het beeldscherm worden aangestuurd. Je kunt klikken op een icoontje om een bepaalde opdracht uit te voeren, b.v. het afsluiten van je programma. In deze handleiding willen we een overzicht bieden van een aantal toetsen in Wings die sommige van die opdrachten misschien vlotter doen verlopen.

We geven eerst een overzicht van de algemene toetsen:

			
	Wegschrijven fiche		[F12]
	Onderbreken actie		[Esc]
	Deze knop sluit het actief venster af of		[Ctrl]+[F4] of [Esc] in raadpleegmodus
	in het huidig venster		
	Klik hierop als je een bepaalde fiche wenst op te zoeken		[F3] of [Shift ↑]+[F3] (Zoeken Filter)
	Afdrukken van de fiche		[Ctrl]+[P]
	Afdrukvoorbeeld op scherm van de fiche		
	Etiketten afdrukken		[Ctrl]+[E]
	Informatie over de klant/leverancier (Zie ook: <u>Wings - Help - Boekhouding - Verrichtingen</u> )		[Ctrl]+[I]
	Raadplegen publicaties Belgisch staatsblad (Binnen  )		
	Raadplegen publicaties jaarrekeningen (Binnen  )		

		
	Raadplegen historieken	[Ctrl]+[H]
	Raadplegen van openstaande posten	[Ctrl]+[O]
	Raadplegen verkoophistoriek. (Indien het logistieke programma is geopend).	
	Toevoegen van een nieuwe fiche	[+] of [F2]
	Aanmaak van een nieuwe fiche op basis van een reeds bestaande fiche	[*] of [Ctrl]+[F2]
	Bewerken van een bestaande fiche	[Enter ↵] of [Shift ⇧]+[F2]
	Verwijderen van een fiche	[-] of [Ctrl]+[Del]
	Eerste fiche	[Home]
	Vorige fiche	[↑]
	Volgende fiche	[↓]
	Laatste fiche	[End]
	Knippen	[Ctrl]+[X]
	Kopiëren	[Ctrl]+[C]
	Plakken	[Ctrl]+[V]
	Ongedaan maken	[Ctrl]+[Z]
	Opnieuw uitvoeren laatste actie	[Ctrl]+[Y]
	Rekenmachine	[F8]
	Gebruikerslijst	[F11]



Menu    Openen op basis van menunummer  
(Zie ook: introductiehandleiding)



[F5]



Help

[F1]



Verlaten programma

[Alt]+[F4]

**Aankoopverrichtingen**

Boek: A01 Volnummer: 04000025 Periode: 01/2014 Datum: 23/01/2014 Memo

Code: DEBRABAN Datum opeisbaarheid btw: 23/01/2014

De Brabandere BTW-nummer: BE 0405.399.028  
Rijksweg 16 A / BE-8531 BAVIKHOVE Fin. kort.: 0,00 EUR

Handelskort.: 0,00 % Fin. kort.: 0,00 %  Fin. kort. vrij van BTW

Munt: EUR Koers: 1,000000 Bedrag: 1.000,00 Soort: Factuur

Betaling: F030 Vervaldag: 23/02/2014 Comm.: Fct 221155 - 05

Netto EUR	BTW EUR	Afschr	Hoeveelheid	Eenh	Commentaar
826,45	173,55			FLS	Fct 221155 - 05

Nog te boeken saldo: EUR [Aankoop Rode wijnsorten](#)

**[F4]**

Laat toe om op een gemakkelijke manier de boekingscommentaar naar de detaillijnen te kopiëren.

**Aankoop**

Nieuw

Boek:  Volnummer:  Periode:   
Code:  Datum opeisbaarheid

[De Brabandere](#)  
[Rijksweg 16 A / BE-8531 BAVIKHOVE](#)

Munt:  Handelskort.:  % Fin. kort.:   
Koers:  Bedrag:   
Betaling:  Vervaldag:  Comm.:

Rekening	Naam	BTW-cc	Bedrag EUR
<input type="checkbox"/> <b>604001</b>	Aankopen voeding	06	943,40

<

Nog te boeken saldo:  EUR

**[Ctrl] + [Del]**

Verwijderen van een lijn.



**[Ctrl] + [D]**

Toevoegen van een bijlage.

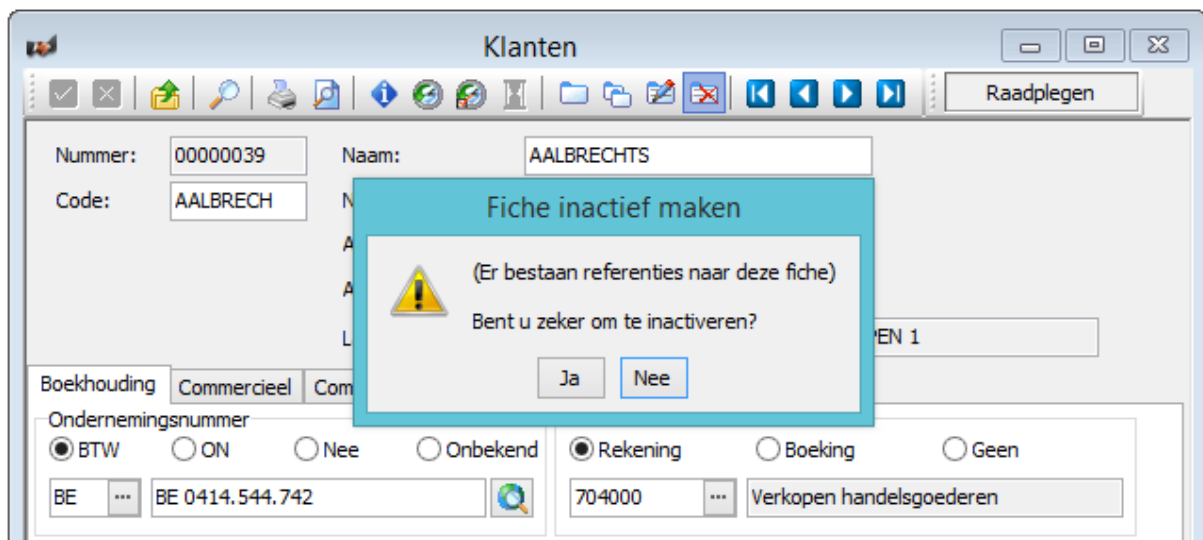

Door te klikken op de knop  kan de fiche te verwijderd worden. Indien er referenties naar die fiche bestaan kan deze enkel geïnactiveerd worden. Deze fiche verschijnt dan niet meer in het zoekscherm.

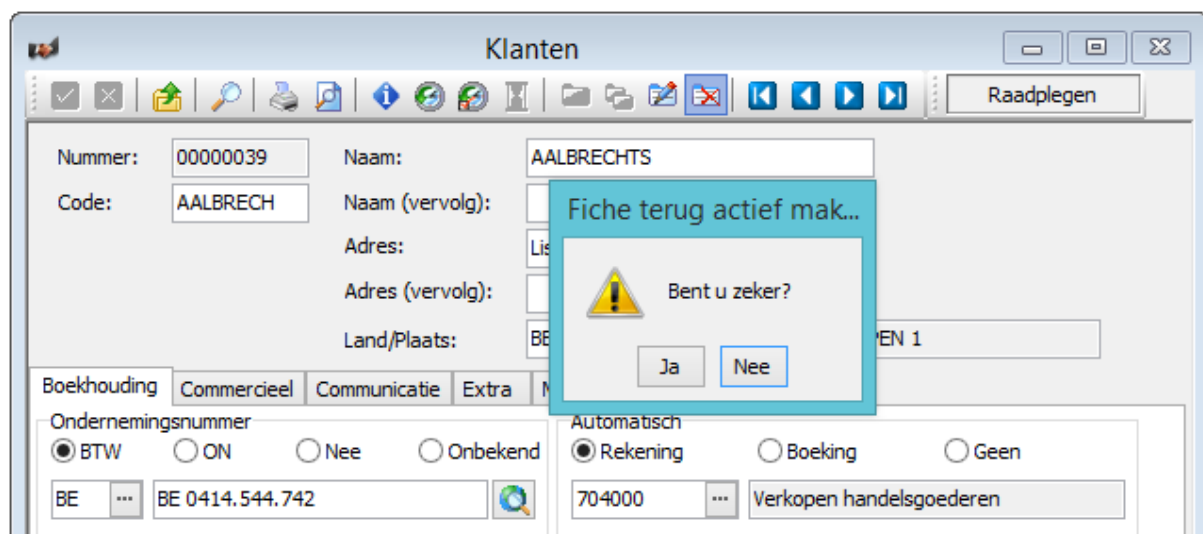

Door via 'Beeld' naar 'Inactieve fiches' te gaan kan een geïnactiveerde fiche terug worden geactiveerd door nogmaals te klikken op de knop.

Boekhouding	Commercieel	Communicatie	Extra	Memo
Type afhaling:	AFHALEN MAGAZIJN			
website:	<a href="http://www.wings.be">www.wings.be</a>			

Gebruikersvelden zijn beschikbaar vanaf de Professional versie van Wings. Indien een gebruikersveld van het type 'bestand' wordt gebruikt, kan er een link naar een website worden ingegeven. Hierop klikken start dan de website op.

**Aanmaken snelknop** ✕

Instellingen bewaren

Omschrijving snelknop:

Contro.....

**Snelknoppen**

- Controlelijst domiciliëringklanten

Door met de rechtermuisknop in de titelbalk van een venster te klikken kan een selectie gemaakt worden 'opslaan als snelknop'. Hierbij kunnen niet alleen de instellingen worden bewaard maar kan er ook een specifieke titel aan de snelknop worden gegeven.



## Beeld-Standaardwaarden

The screenshot shows the 'Klanten' application window with the 'Beeld-Standaardwaarden' dialog box open. The dialog is titled 'Klanten' and has a 'Standaardwaarden' button in the top right corner. The dialog is divided into several sections:

- Customer Information:** Fields for 'Nummer:', 'Code:', 'Naam:', 'Naam (vervolg):', 'Adres:', 'Adres (vervolg):', and 'Land/Plaats:' (with 'BE' selected).
- Accounting Section:** Includes tabs for 'Boekhouding', 'Commercieel', 'Communicatie', 'Niet-SEPA', and 'Memo'.
  - Ondernemingsnummer:** Radio buttons for 'BTW' (selected), 'ON', 'Nee', and 'Onbekend'. Input fields for 'BE' and 'BE . . '.
  - Automatisch:** Radio buttons for 'Rekening' (selected), 'Boeking', and 'Geen'. Input field for '704000' and 'Verkopen dienstprestaties'.
  - BTW-regime:** Dropdown menu set to 'Normaal'.
  - Algemene rekening:** Input field set to '400000'.
  - Munt:** Input field set to 'EUR'.
  - Bankrekeningnr.:** Input field set to 'BE'.
  - BIC:** Input field with a search icon.
- Other:** A checkbox for 'Detail weergeven' which is checked.

Door Basis-Klanten te openen en vervolgens Beeld-Standaardwaarden te selecteren kunnen de meest voorkomende waarden voor het betreffende basisbestand worden ingevuld. Bij aanmaak van een nieuwe fiche in dit basisbestand worden deze waarden dan voorgesteld.

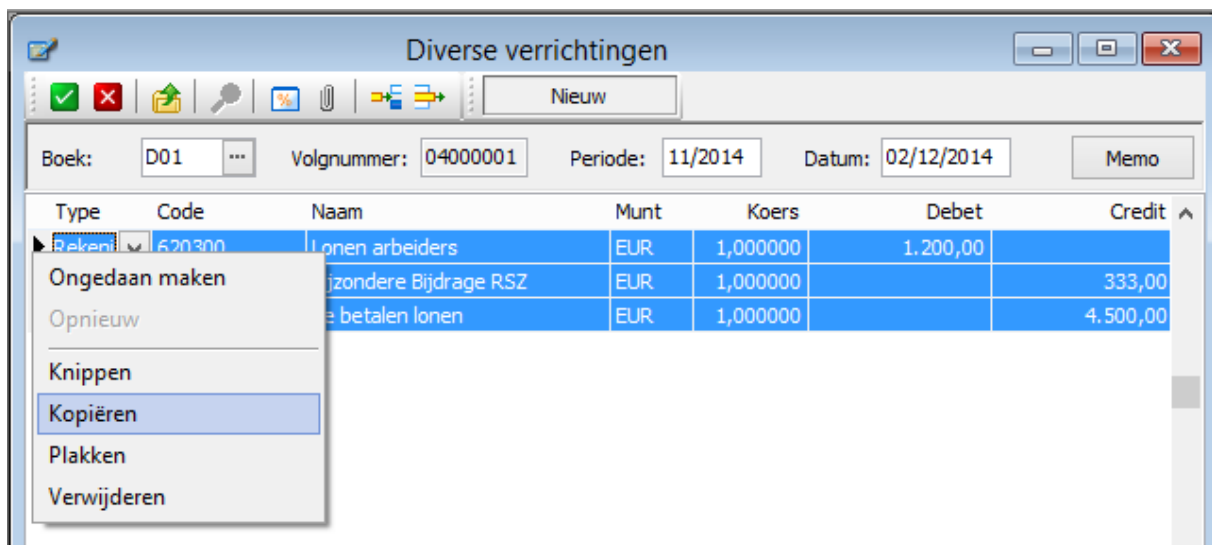

Binnen de verrichtingen bestaat ondermeer de mogelijkheid om met de rechter muisknop lijnen te kopiëren en te plakken in een andere verrichting.

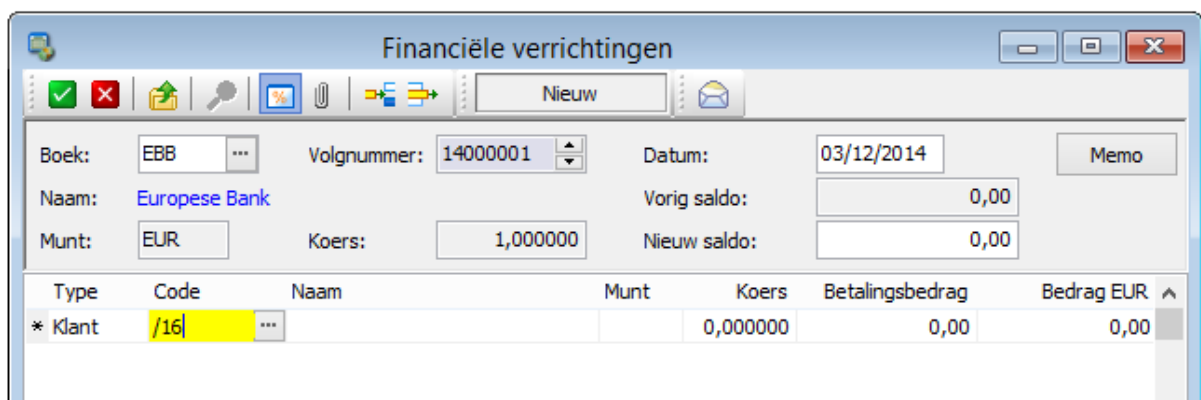

Binnen de financiële verrichtingen kunnen klanten en leveranciers op een alternatieve manier worden opgezocht door te klikken op . (of [Shift ↑]+[F3]) Er kan echter ook van een aantal praktische zoekmethoden gebruik worden gemaakt:

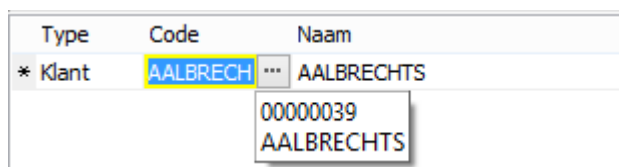

Zoeken op klantcode/-nummer.

Door over de selectieknop te gaan met de muiswijzer verschijnt ook het interne klantnummer. Hiermee kan de klant eveneens opgezocht worden.

Type	Code	Naam
* Klant	/16	AALBRECHTS

Zoeken op factuurnummer

Door / in te tikken gevolgd door de betrokken factuurnummer.

Indien het een leverancier betreft, moet deze vorm van zoeken als zoeken op documentreferentie worden beschouwd.

Type	Code
* Klant	=100

Zoeken op openstaand bedrag

Door = in te tikken gevolgd door het betrokken bedrag.

Bij leveranciers idem.

Type	Code	Naam
* Klant	#BE0405581348	Beko nv

Zoeken op BTW-nummer

Door # in te tikken gevolgd door het BTW-nummer.

Idem bij leveranciers.

Als de gestructureerde mededeling door Wings is gegenereerd kan ook hierop gezocht worden. Hiervoor dienen geen speciale tekens worden ingegeven.

## FTS – (FULL TEXT SEARCH)

Om nog nauwkeuriger te kunnen zoeken beschikt Wings over een zogenaamde Full Text Search. Enkele voorbeelden:

Voorwaarde: spatie in code

Filter: spatie als eerste teken in het filterveld

[Spatie](en)

/ of | (of)

\ (en niet)

\*(of?) willekeurig aantal tekens

- Geen '\*' aan einde

Voorbeelden:

Ik zoek een benaming met al én j in de naam

Ik geef op in de filter [Spatie]al[Spatie]J (Volgorde niet van belang voor FTS dus kan evengoed [Spatie]J[Spatie]al zijn)

Resultaat:

Albert Joris

Ik zoek een product met chateau én 84 in de naam

Ik geef op in de filter [Spatie]chateau[Spatie]84 (Volgorde niet van belang voor FTS dus kan evengoed [Spatie]84[Spatie]chateau zijn)

Resultaat:

Chateau cheval Blanc 84

Ik zoek een benaming met Peter of Albert in de naam

Ik geef op in de filter [\[Spatie\]Peter/Albert of Peter|Albert](#)

Resultaat:

Albert Frère

Albert Joris

Albert Lionel

De Breukere Peter

Ik zoek een product met muscadet of 86 in de naam

Ik geef op in de filter [\[Spatie\]muscadet/86](#) of [\[Spatie\]muscadet|86](#)

Resultaat:

Muscadet '86

Muscadet Grand Cru

Beaujolais villages '86

Ik zoek een benaming met villages in de naam maar niet chateau

Ik geef op in de filter [\[Spatie\]villages\chateau](#)

Resultaat:

Beaujolais villages '86

Ik zoek een benaming met chateau in de naam maar niet villages

Ik geef op in de filter [\[Spatie\]chateau\](#)villages

Resultaat:

Chateau st martin

Chateau cheval blanc

Ik zoek een benaming met wildcards maar FTS kent ? niet en vertaald dit dus naar \*

Niet één maar meerdere tekens;

Ik geef op in de filter [\[Spatie\]ve?n](#)

Resultaat:

Verbelen

Verbist nv

Ik zoek een benaming met wildcards maar FTS kent ? niet en vertaald dit dus naar \*

Niet één maar meerdere tekens;

Ik geef op in de filter [\[Spatie\]chateau?m](#)

Resultaat:

Chateau st martin

Chateau st martin cuvée spécial

Geen '\*' aan einde. [Spatie]-

Ik zoek Peter maar niet Peters

Ik geef op in de filter [Spatie]Peter-

DEBREUKERE PETER

Geen '\*' aan einde. [Spatie]-

Ik zoek alsac maar niet alsace

Ik geef op in de filter [Spatie]Alsac-

Alsac spécial

## Manueel afpunten

Code: CENTRAL Central Garage sprl  
Quai Bodtkaai 19-20 / BE-9400 NINOVE

Boek	Nummer	Datum	Vervaldag	Bedrag EUR	Saldo EUR	Munt	Bedrag VM	Saldo VM
A01	14000026	15/01/2014	15/02/2014	800,00	800,00	EUR	800,00	800,00
A03	14000002	15/01/2014	15/02/2014	300,00	300,00	EUR	300,00	300,00
A02	14000003	18/01/2014	18/02/2014	-50,00	-50,00	EUR	-50,00	-50,00
KBC	15000001	15/04/2015	15/04/2015	-250,00	-250,00	EUR	-250,00	-250,00

Openstaand lijnsaldo: EUR  
Afpunten: EUR  
Koersverschil: EUR  
Fin. korting (F6): % EUR  
Betalingsverschil (F7): EUR  
Nieuw saldo: EUR

Binnen het manuele afpunten zijn er een aantal hulpmiddelen beschikbaar.

Afpunten +

We kunnen lijnen afpunten met de spatiebalk maar ook met het plusteken:

Boek	Nummer	Datum	Vervaldag	Bedrag EUR	Saldo EUR	Munt	Bedrag VM	Saldo VM
A01	14000026	15/01/2014	15/02/2014	800,00	800,00	EUR	800,00	800,00
• A03	14000002	15/01/2014	15/02/2014	300,00	300,00	EUR	300,00	300,00
A02	14000003	18/01/2014	18/02/2014	-50,00	-50,00	EUR	-50,00	-50,00
✓ KBC	15000001	15/04/2015	15/04/2015	-250,00	-250,00	EUR	-250,00	-250,00

In het voorbeeld wordt een bedrag uit een dagboek (A03) afgepunt t.o.v. een betaling op bankuittreksel KBC nr 15000001.

Afpunten en naar beneden /

Met behulp van deze selectie word je onmiddellijk op de lijn eronder geplaatst.

• A03	14000002	15/01/2014	15/02/2014	300,00	300,00	EUR	300,00	300,00
A02	14000003	18/01/2014	18/02/2014	-50,00	-50,00	EUR	-50,00	-50,00

Omkeren

Om de uitgevoerde selectie om te keren.



## Hidden features

- Hidden feature: **CreatePaymentHash** in Wings.ini
- Hidden feature: parameter "**NoDuplAmountChecking=1**" in Wings.ini zorgt voor niet controleren op dubbele aankoopfacturen op bedrag
- Hidden feature: parameter "**IsabelGOLog=1**" in Wings.ini zorgt voor logging Isabel GO sessie in 'cislog.txt' op dossier
- Hidden feature: parameter "**StrictSFMSettling=1**" in Wings.ini zorgt voor complete afpunting bij OGM (=werking zoals vanaf build 354 t/m build 392; situatie zonder parameter is zoals voor build 354)
- Hidden feature: parameter "**RestrictSavePrintSettings=1**" in Wings.ini vermijdt opslaan printerinstellingen tenzij Manager
- Hidden feature: parameter "**AvoidQuickTest=1**" in Wings.ini vermijdt sneltests (opgepast: zelf regelmatig testen)
- Hidden feature: "**FixSMB3Problem=1**" (SMB3 probleem bij reorganiseren vermoedelijk opgelost teruggedraaid (nog beschikbaar via hidden feature))
- Hidden feature: parameter **EmailTest** voor e-mailadres testen bulk-e-mail
- Hidden feature: parameter **TempFilesPath** voor tijdelijk path inlezen facturen (WOL)
- Consolidatie: hidden parameters in Wings.ini (**ConsAnalytDistr=<dossier\_distrib>**)
- Hidden feature **[DOM80]** in Wings.ini ook gebruiken voor migratie mandaat DOM80 -> SEPA DD
- Hidden feature **NoInvoiceOCR** in Wings.ini (voor het vermijden van OCR; kan zowel in ASP Wings.ini als in locale Wings.ini)
- Hidden feature: bijhouden statistieken inlezen facturen via parameter **InvRdrStatistics=1**